SISTEMA
Austro

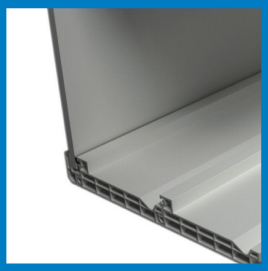

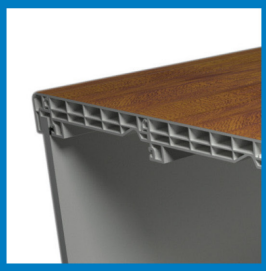

CASSONETTO RESTAURO
SENZA CELINO

CASSONETTO RESTAURO
CON CELINO

KENESIX

CASSONETTO MONOBLOCCO

SISTEMA
Austro

CASSONETTO MONOBLOCCO

Sistema Cassonetto Monoblocco dalle alte prestazioni termiche (Uf= 0,76 W/m²K) e acustiche (dB 43-57). Ideale per le nuove costruzioni, si adatta bene anche a operazioni di recupero di cassonetti obsoleti. Ispezione dal basso con movimentazione a cinghia, motorizzata o ad arganello.

Profondità	250 mm
Profilo	Retto e tappi laterali
Materiale	PVC con rinforzo in acciaio o alluminio
Isolamento termico	Uf= 0,76 W/m²K
Resistenza al carico del vento	Fino alla classe di sollecitazione 6 (UNI EN 13659)
Movimentazioni	Con arganello, motorizzata, a cinghia con avvolgitore esterno a bandiera
Telaio	Ad L per tutte le configurazioni
Colorazioni	Finiture standard

CASSONETTO RESTAURO

Sistema tradizionale a tappo, per la sostituzione dei vecchi cassettoni. Di facile installazione, con un tappo frontale per l'ispezione. Si può installare con telaio perimetrale e si integra perfettamente con le finestre già installate.

Profondità	150 mm
Profilo	Retto e tappo d'ispezione frontale
Materiale	PVC
Isolamento termico	NPD
Telaio	Ad L per tutte le configurazioni
Colorazioni	Finiture standard, extra standard, living